

## BYGGINGARLÝSING

Austurgata 38, Hafnarfirði

Landeignarnúmer: L120038

Fastanúmer: 2073552

Sótt er um leyfi til eftirfarandi breytinga á einbýlishúsinu að Austurgötu 38, sem er timburhús byggt árið 1900.

- Kvistir á mænispak hússins, minni kvistur vísar út að götu, en sá stærri að garði. Lengd stærri kvists er 0.52 af lengd þaks.
- Gluggar síkkaðir í kjallara (bakhlíð)
- Núverandi inngangi lokað, og eldri inngangur á framhlíð hússins nýttur sem aðalinngangur.
- Glugga á bakhlíð breytt í svalahurð, og nýr pallur byggður við þá hlíð hússins sem snýr að garði. Undir pallinum verður köld geymsla.

Við suð-austur hlíð hússins var árið 2015 byggð vinnustofa sem er sér matshluti (mhl-02), einbýlishúsið er mhl.01. Veggir og þak vinnustofunnar eru með klæðningu í flokki 1.

**ÞAK.** Þak er gert úr timbursperrum sperrum sem hvíla á útveggjum úr timbri. Einangrað með þakull með vindvörn, klætt með borðaklæðningu, þar ofan á kemur þakpappi og bárujárni. Loftun þaksins er um rör með neti í hvorn enda hvers sperrubils, og loftunarbíls milli borðaklæðninga og einangrunar. Neðan á sperrum er loftaklæðning, fest á raflagnagrind. Þakhalli mænispaks er 31 gráða, valmaþak er 8 gráður, skúrþak er 12 gráður og kvistir 14 gráður.

**ÚTVEGGIR.** Útveggir eru úr timburgrind, einangraðir með steinull. Húsið er klætt með bárujárni.

**GLUGGAR.** Gluggar eru hvítmálaðir timburgluggar. Tvöfalt K-gler er í gluggum og 14mm loftbíl. Nýir gluggar verða með hefðbundnu sniði, þ.e. lausir rammar í öllum fögum, og þegar kemur að endurnýjun annara glugga í húsinu, verða þeir með því sniði.

**LAGNALEIÐIR OG NIÐURFÖLL.** Í húsinu eru veggofnar. Inntök veitna eru í þvottahúsi í kjallara. Gegnumstreymisniðurföll eru í öllum votrymum íbúða, þ.e. snyrtingum og þvottahúsum.

**BRUNAVARNIR.** Koma skal fyrir reykskynjara og slökkvitæki skv. grunnmynd. Öll efni og vinna skulu vera í samræmi við byggingarreglugerð, viðkomandi ÍST staðla og reglugerð um brunavarnir. Flóttaleiðir úr kjallara eru um björgunarop á svefnherbergjum og um útidyr að garði. Flóttaleiðir af jarðhæð eru um útidyr sem eru nærri svefnherbergjum og svaladyrum úr stofu, sem leiða út á pall. Til að halda upprunalegu útliti glugga, er ekki gert ráð fyrir björgunaropi í löglegri stærð á gluggum svefnherbergja, en í þeim verða þó opnanleg fög. Úr risi er ein góð flóttaleið um glugga á risi, og þaðan á skúrþak þar sem auðvelt er að komast niður á lóð. Í stað þess að breyta herbergjagluggum sem eru með gömlu útliti þannig að í þeim sé björgunarop í löglegri stærð, er valinn sá kostur að hafa eina greiða leið út á lágreist þak.

**LÓÐARFRÁGANGUR.** Frágangur lóðar er óbreyttur frá því sem nú er, fyrir utan nýja palla og stéttar í garði. Þar stendur einnig til að reisa gróðurhús.

STÆRÐIR SKV. SKRÁNINGARTÖFLU:

FYRIR BREYTINGAR

**MATSHLUTI 1 - ÍBÚÐARHÚS**  
01-0101 - 190,5m<sup>2</sup>  
Rúmmál: 482.0m<sup>3</sup>  
**MATSHLUTI 2 - VINNUSTOFA**  
02-0101 - 29,8m<sup>2</sup>  
Rúmmál: 121.0m<sup>3</sup>  
**SAMTALS**  
Flatarmál: 220.3m<sup>2</sup>  
Rúmmál: 603.0m<sup>3</sup>

STÆKKUN

Fermetrar: 17.3m<sup>2</sup>  
Rúmmetrar: 39.6m<sup>3</sup>

stærð samtals: 237,6m<sup>2</sup>  
Lóðarstærð er 959,9m<sup>2</sup>, nýtingarhlutfall = 0,25

EFTIR BREYTINGAR

**MATSHLUTI 1 - ÍBÚÐARHÚS**  
01-0101 - 207,8m<sup>2</sup>  
Rúmmál: 521.6m<sup>3</sup>  
**MATSHLUTI 2 - VINNUSTOFA**  
02-0101 - 29,8m<sup>2</sup>  
Rúmmál: 121.0m<sup>3</sup>  
**SAMTALS**  
Flatarmál: 237.6m<sup>2</sup>  
Rúmmál: 642.6m<sup>3</sup>

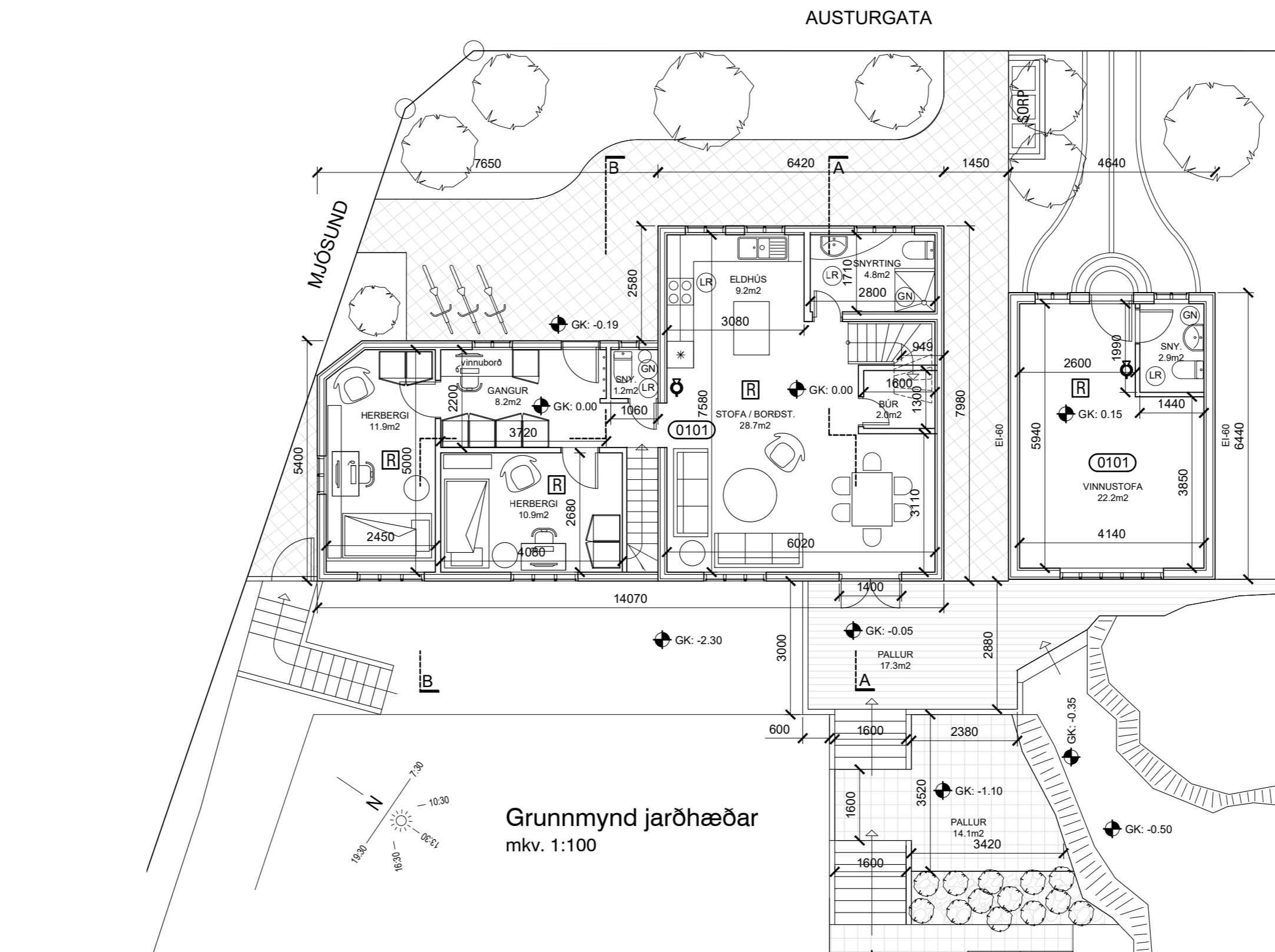
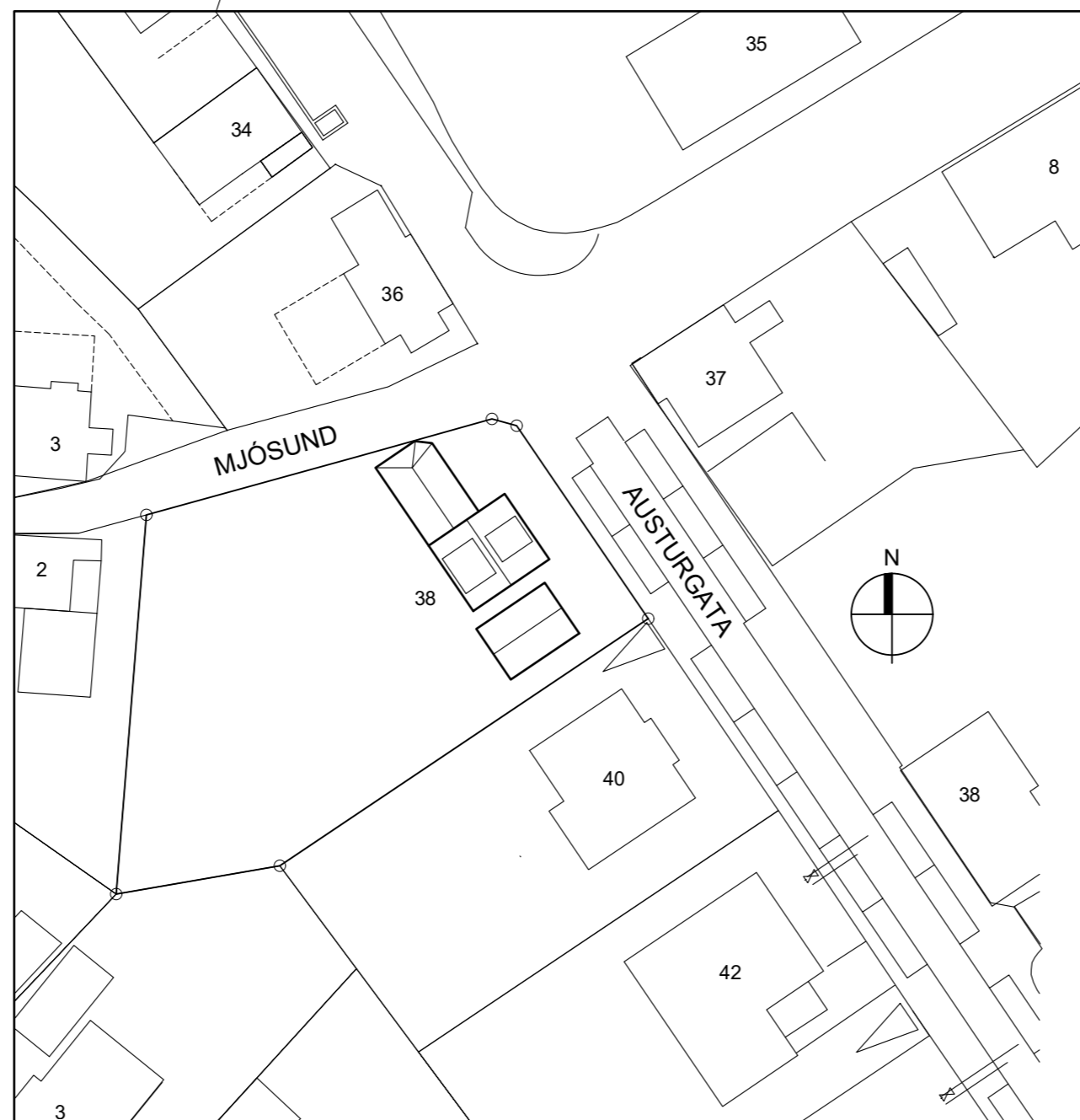

Afstöðumynd  
mkv. 1:500

### TÁKN:

Veggir og hæðaskil með merktri brunamótstöðu

EI-60

Hurðir og gluggar með merktri brunamótstöðu

A-EICS-60

Björgunarop

BO  
1100-500

Slökkvitæki

☺

Reykskynjari

R

Lofræst rými

LR

Gólfniðurfall

GN

Inntak hitaveita

HV

Inntak vatnsveita

VV

Inntak rafmagn

RV

Rýmismúmer

0101

shs 20.08.2024

### EINBÝLISHÚS - BREYTING

heimilisfang  
sveitarfélag  
verkhúti  
skýringartexti

AUSTURGATA 38 - F2073552  
HAFNARFJÖRÐUR  
AÐALUPPDRÁTTUR  
afstaða, grunnmynd jarðhæðar, lýsing

verknúmer  
teiknað

24/03

landeignarnúmer  
L120038

teikning nr.  
A-201

teikning nr.  
A-201

teikning nr.  
A-201

teikning nr.  
A-201

arkitekt / hönnunarstjóri: Kári Eiríksson, arkitekt, kt: 070365-4059  
AOK - Gunnarssundi 5 - 220 Hafnarfjörður - kt: 480318-1610  
sími: 699-0999 - email: aok@aok.is - www.aok.is

ATH! Öll mál eru í millimetrum. Öll vafaatriði skal bera undir hönnuð.  
Mælið ekki af teikningum, öll mál athugast á staðnum.  
Öll afnot og afritun teikninga, að hluta eða í heild, er háð skriflegu leyfi höfundar.

A2

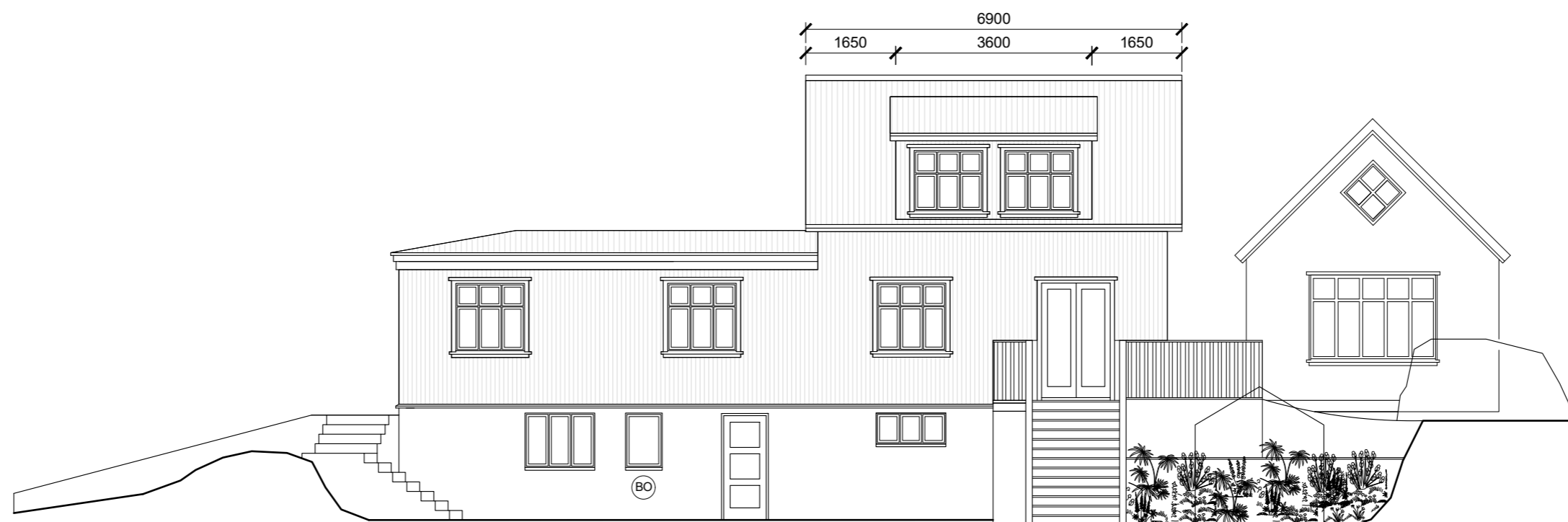
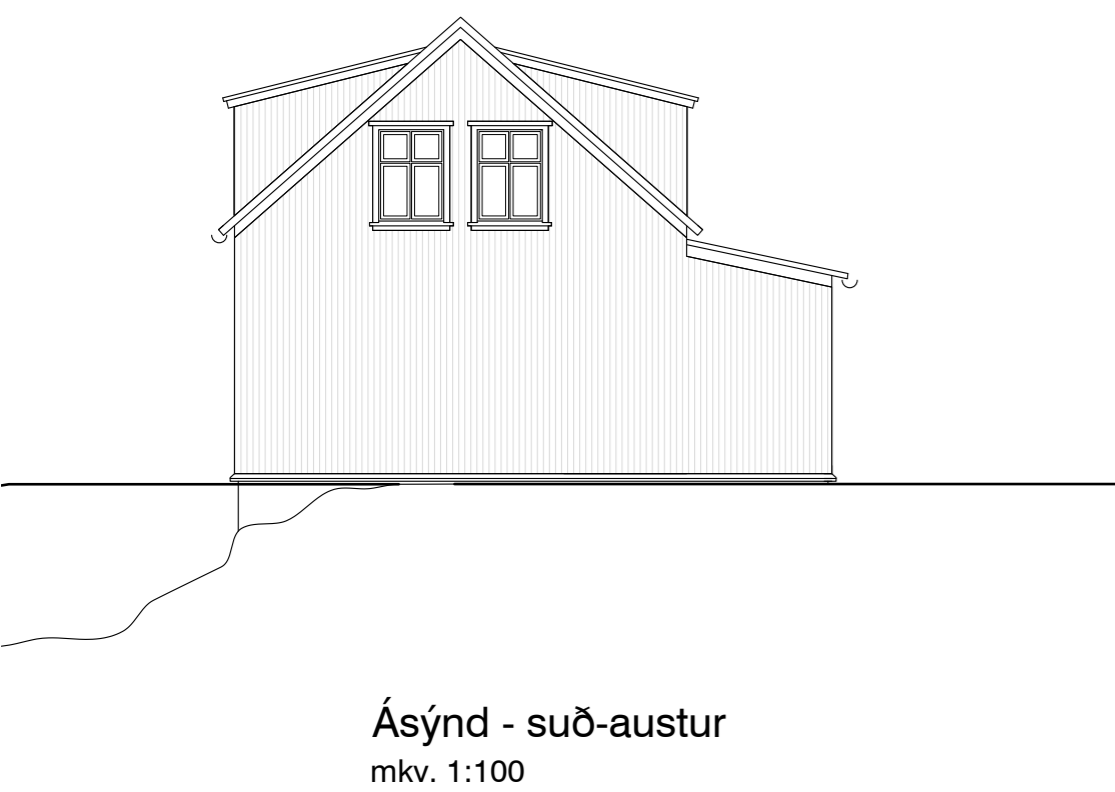
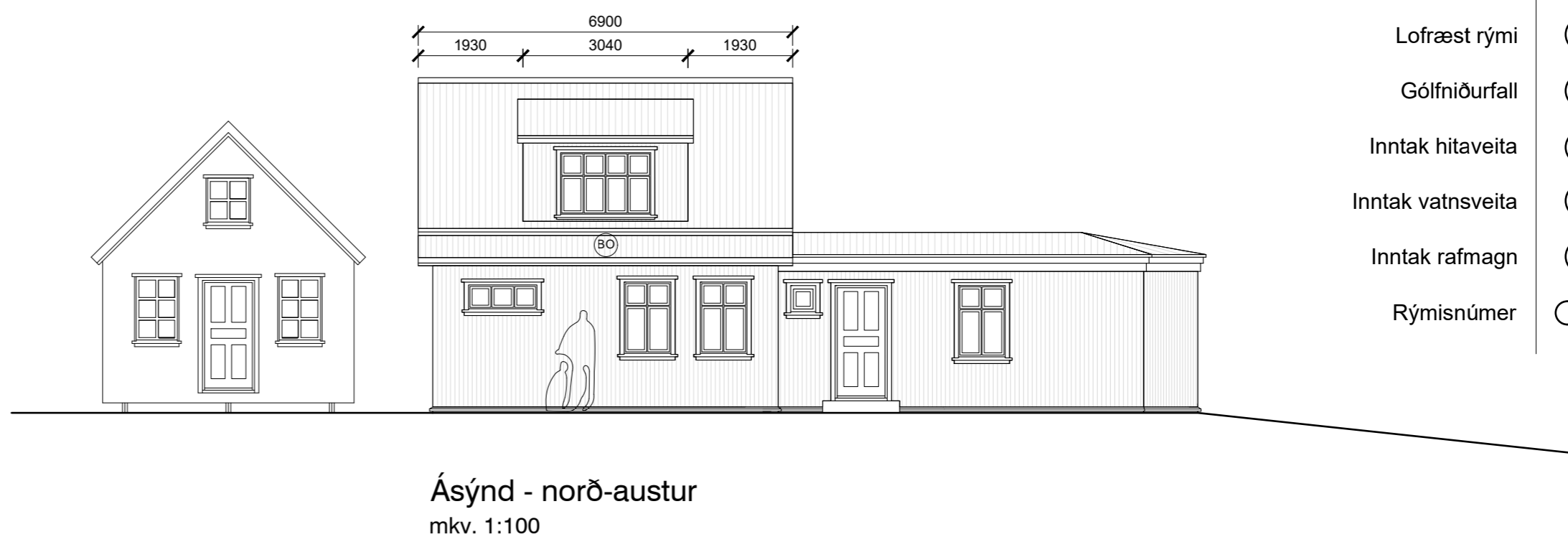
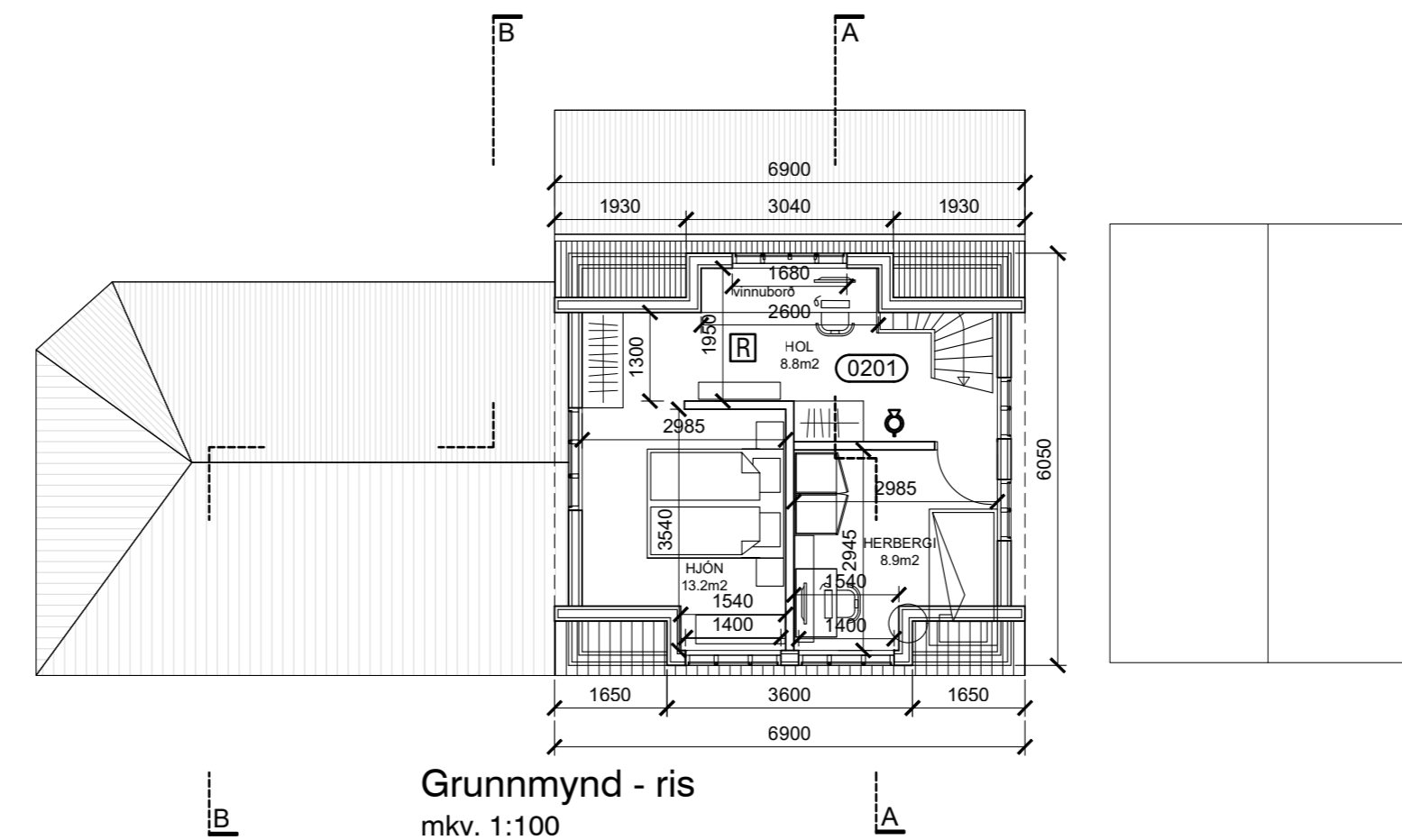
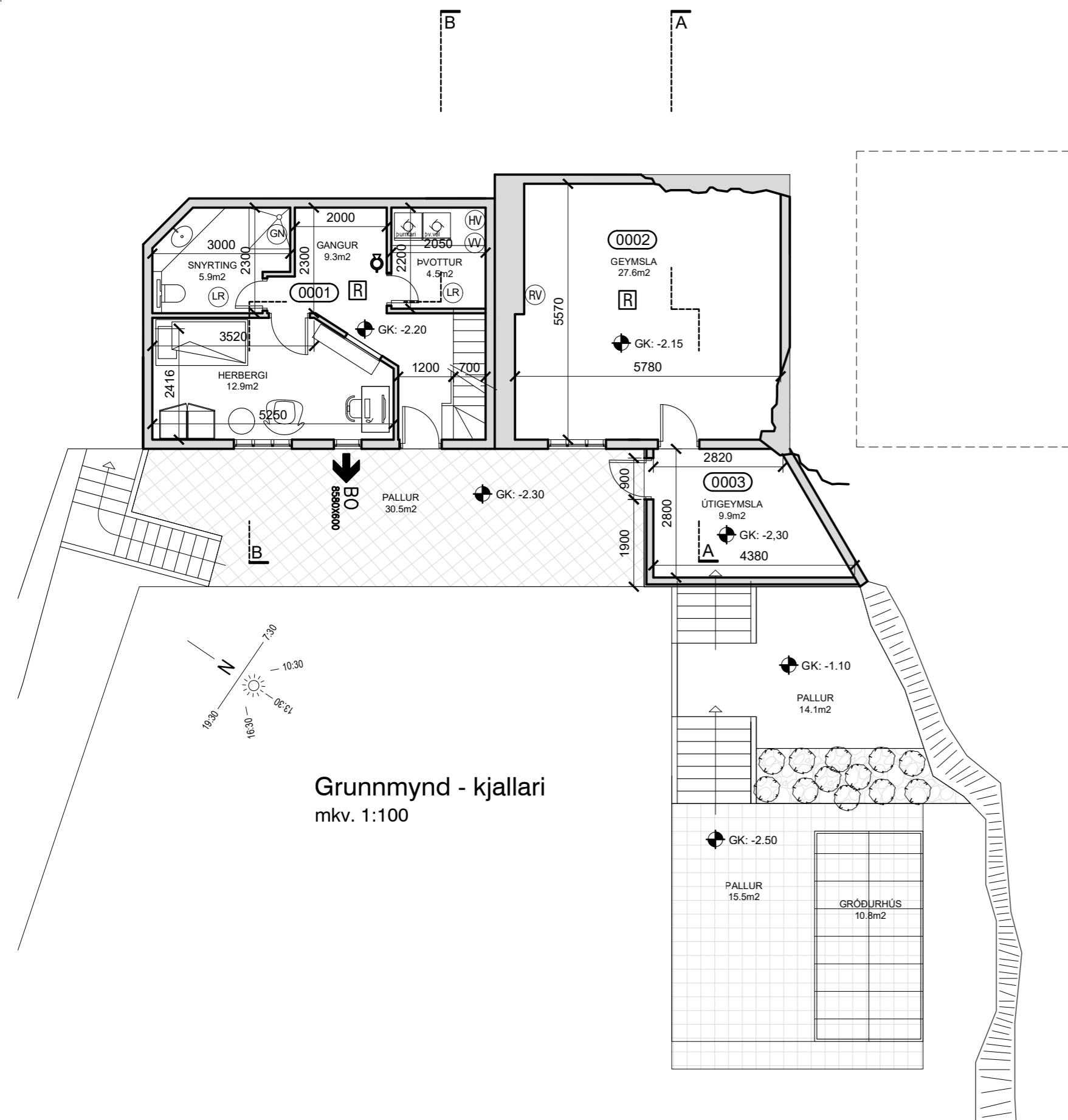

**TÁKN:**

- Veggir og hæðaskil með merktri brunamótstöðu EI-60
- Hurðir og gluggar með merktri brunamótstöðu A-EICS-60
- Björgunarrop BO
- Slökkvitæki ⊕
- Reykskynjari R
- Lofræst rými LR
- Gólfniðurfall GN
- Inntak hitaveita HV
- Inntak vatnsveita VV
- Inntak rafmagn RV
- Rýmismúmer 0101

**EINBÝLISHÚS - BREYTING**  
 AUSTURGATA 38 - F2073552  
 HAFNARFJÖRÐUR  
 AÐALUPPDRATTUR  
 grunnm. ris & kjallari, ásýndir NA, SA, SV

verknúmer	24/03	landeignanúmer	L120038	staðgreinir	
teiknað	KE	yfirfarið	KE	kvarði	1:100
teikning nr.	A-202	útgáfa/breyting		dags.	05-07-2024

arkitekt / hönnunarstjóri: Kári Eiríksson, arkitekt, kt: 070365-4059

AOK - Gunnarssundi 5 - 220 Hafnarfjörður - kt: 480318-1610  
 sími: 699-0999 - email: aok@aok.is - www.aok.is

**A2** ATH! Öll mál eru í millimetrum. Öll vafaatriði skal bera undir hönnuð. Mælið ekki af teikningum, öll mál athugist á staðnum. Öll afnot og afritun teikningar, að hluta eða í heild, er háð skriflegu leyfi höfundar.



**TÁKN:**

- Veggir og hæðaskil með merktri brunamótstöðu EI-60
- Hurðir og gluggar með merktri brunamótstöðu A-EICS-60
- Björgunarop BO 1100x200
- Slökkvitæki ☒
- Reykskynjari ☒
- Lofræst rými (LR)
- Gólfniðurfall (GN)
- Inntak hitaveita (HV)
- Inntak vatnsveita (VV)
- Inntak rafmagn (RV)
- Rýmismúmer (0101)

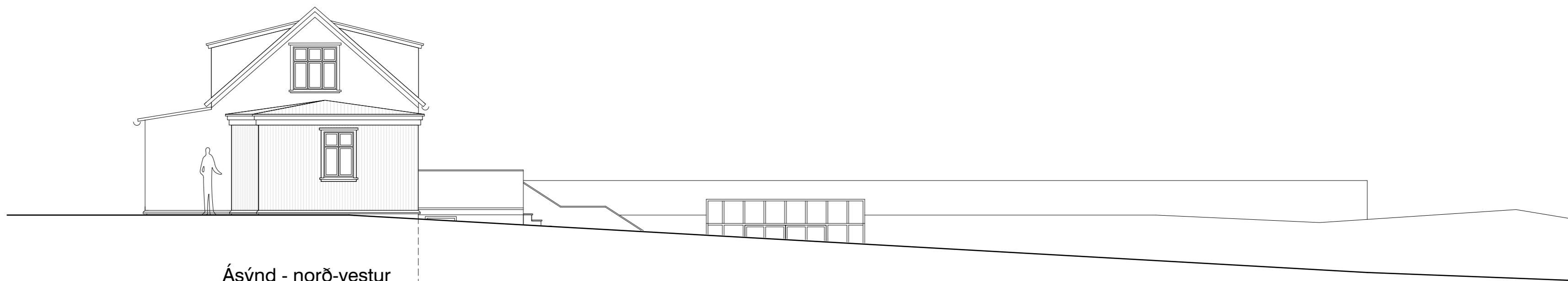

Ásýnd - norð-vestur  
 mkv. 1:100

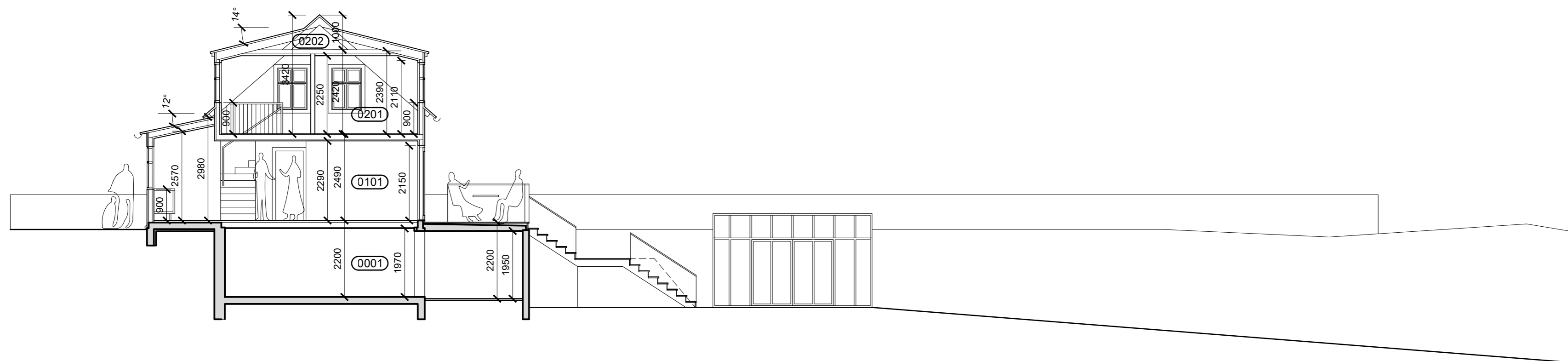

Sneiðing AA  
 mkv. 1:100

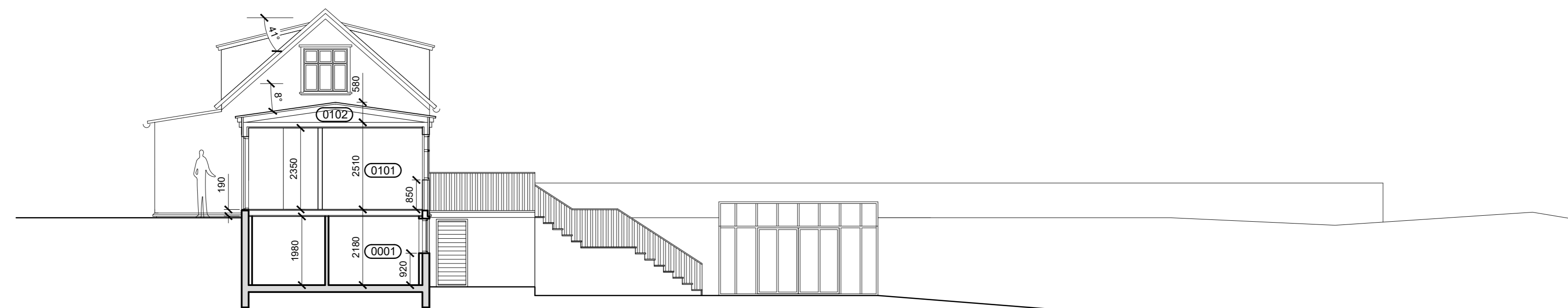

Sneiðing BB  
 mkv. 1:100

**EINBÝLISHÚS - BREYTING**

heimilisfang AUSTURGATA 38 - F2073552  
 sveitarfélag HAFNARFJÖRÐUR  
 verkhluti AÐALUPPDRAÐTUR  
 skýringartexti ásýnd NA, sneiðingar AA og BB

verknúmer 24/03 landeignanúmer L120038 staðgreinir

teiknað KE yfirfarið KE kvarði 1:100 dags. 05-07-2024

teikning nr. A-203 útgáfa/breyting AOK ARKITEKTAR



arkitekt / hönnunarstjóri: Kári Eiríksson, arkitekt, kt: 070365-4059

AOK - Gunnarssundi 5 - 220 Hafnarfjörður - kt: 480318-1610  
 sími: 699-0999 - email: aok@aok.is - www.aok.is

**A2** ATH! Öll mál eru í millimetrum. Öll vafaatriði skal bera undir hönnuð.  
 Mælið ekki af teikningum, öll mál athugist á staðnum.  
 Öll afnot og afritun teikningar, að hluta eða í heild, er háð skriflegu leyfi höfundar.

Skráningartafla: Austurgata 38, Hafnarfirði					Skrásetjari: Kári Eiríksson													
Landeignanúmer: 120038					Kennitala: 070365-4059													
Matshlutanúmer: 01					Dags: 13.7.2024													
Prenta					Útgáfa: 5.00													
Uppskipting og lýsing					Stærðir													
D0	D1	D2	D3	D4	D5	D5M	D6	D7	D8	D9	D10a	D10b	D11	D12	D13	D14	D15	
Lokun	Rými hæð-röð	Notkun texti	Höfuð-flokkun	Eignar-hald	Botnflötur m <sup>2</sup>	Milliflötur m <sup>2</sup>	Stigar m <sup>2</sup>	Op m <sup>2</sup>	Brúttóflötur m <sup>2</sup>	Brúttóflötur sh < 1,8	Salarhæð min	Salarhæð max	Brúttó rúmmál m <sup>3</sup>	Nettóflötur m <sup>2</sup>	Birt flatarmál m <sup>2</sup>	Reiknitala skiptarúmmáls	Skipta-rúmmál m <sup>3</sup>	
		<b>Matshluti Botn</b>			288,7	0,0	3,8	4,3	213,4	76,6			521,6	177,3	207,8		388,328	
													18,2					
	00	<b>Kjallari Íbúð</b>	N	0101	86,9	0,0	1,9	0,0	86,9	0,0			190,4	70,3	86,9			
A	0001				40,2		1,9		40,2		2,18	2,18	87,6	32,8	40,2	2,18	71,504	
A	0002	<b>Geymsla</b>	N	0101	34,7				34,7		2,20	2,20	76,3	27,6	34,7	2,20	60,720	
A	0003	<b>Útgeymsla</b>	N	0101	12,0				12,0		2,20	2,20	26,4	9,9	12,0	2,20	21,780	
	01	<b>1.hæð Íbúð</b>	N	0101	133,1	0,0	1,9	1,9	90,2	41,0			220,3	76,4	90,2			
A	0101				92,1		1,9	1,9	90,2		2,20	2,98	207,1	76,4	90,2	2,25	171,900	
A	0102	<b>Þakrými</b>	V	0101	41,0					41,0	0,19	0,57	13,2	0,0		0,32	0,000	
	02	<b>2.hæð Íbúð</b>	N	0101	68,7	0,0	0,0	2,4	36,3	35,6			92,7	30,6	30,7			
A	0201				38,7			2,4	36,3	5,6	0,78	2,42	79,0	30,6	30,7	2,04	62,424	
A	0202	<b>Þakrými</b>	V	0101	30,0					30,0	0,00	1,00	13,7	0,0				
Athugasemdir																		
1. Þykkt klæðdra útveggja er 250mm																		
2. Þykkt þaks er 300mm																		
Sameignir sumra																		
	Eignar-hald	Notkun texti	Y-eignarhald	Notkun texti	Reikni-regla	Eignarhlutur												
Skiptarúmmál																		
	Eignar-hald	Notkun texti	Birt flatarmál m <sup>2</sup>	Séreign m <sup>2</sup> án sameignar	Séreign sameign m <sup>2</sup>													
	0101	<b>Íbúð</b>	207,8	388,328	388,328													
		<b>Alls</b>	<b>207,8</b>	<b>388,328</b>	<b>388,328</b>													
Botnplata																		
Hjúpflötir																		
	Lóð m <sup>2</sup>	Botnplata m <sup>2</sup>	Botnplata m <sup>2</sup>	Útveggir m <sup>2</sup>	Glugga- og dýraop m <sup>2</sup>	Þak m <sup>2</sup>	Þakgluggar og þakop m <sup>2</sup>	Efsti hæðarkóti	Ummál ofanjarðar									
<b>Matshluti</b>	960	18,2	90,9	193,0	27,8	110,2	0,0	6,1	43,0									
Yfirlit																		
	Yfirlit	D5 Botnflötur m <sup>2</sup>	D5M milliflötur m <sup>2</sup>	D7 op m <sup>2</sup>	D8 Brúttóflötur m <sup>2</sup> með V og F	D9 Brúttóflötur undir 1,8 m með V og F	D11 Brúttórúmmál m <sup>3</sup>	D12 Nettóflötur m <sup>2</sup>	D13 birt flatarmál m <sup>2</sup>									
	A rými	217,7		4,3	213,4	5,6	476,5	177,3	207,8									
	Svalir A lokun																	
	B rými																	
	C rými																	
	Fylgirými (F)																	
	Afgangsrými (V)	71,0			71,0	71,0	26,9											
	Botnplata						18,2											
	Samtals:	<b>288,7</b>	<b>0,0</b>	<b>4,3</b>	<b>284,4</b>	<b>76,6</b>	<b>521,6</b>	<b>177,3</b>	<b>207,8</b>									
Flatarmál nýtingarhlutfalls er A rými + B rými, undanskilið er brúttóflatarmál rýma með salarhæð lægri en 1,8 m, samkvæmt skipulagsreglugerð 2013 (breyting var gerð 2016). Notkun rýma hefur ekki áhrif á útreikning nýtingarhlutfalls.																		
	Flatarmál til útreiknings nýtingarhlutfalls		m <sup>2</sup>	Lóð m <sup>2</sup>	Hlutfall													
		<b>207,8</b>	<b>959,9</b>	<b>0,22</b>														

EINBÝLISHÚS - BREYTING

AUSTURGATA 38 - F2073552  
HAFNARFJÖRÐUR  
AÐALUPPDRÁTTUR  
skráningartexti

verknúmer 24/03 landeignanúmer L120038 staðgreinir

teiknað KE yfirfarið KE kvarði 1:x dags. 05-07-2024

teikning nr. A-204 útgáfa/breyting AOK ARKITEKTAR



arkitekt / hönnunarstjóri: Kári Eiríksson, arkitekt, kt: 070365-4059

AOK - Gunnarssundi 5 - 220 Hafnarfjörður - kt: 480318-1610  
sími: 699-0999 - email: aok@aok.is - www.aok.is

**A2** ATH! Öll mál eru í millimetrum. Öll vafaatriði skal bera undir hönnuð. Mælið ekki af teikningum, öll mál athugist á staðnum. Öll afnot og afritun teikningar, að hluta eða í heild, er háð skriflegu leyfi höfundar.